

静岡・志太榛原地域

参加費  
無料

# 企業年金セミナー



## 企業年金を巡る最新動向

- ◆ 厚生年金基金制度の実質廃止と今後の展望
- ◆ 退職給付会計基準改正による企業年金への影響



2013年11月19日(火)

18:00～19:50 (17:30開場)

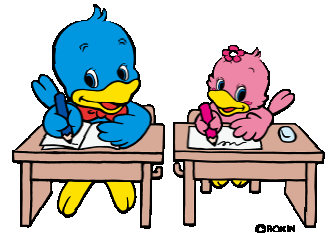

静岡労政会館 (3階 ALWF ロッキーセンター大会議室)

■住所: 静岡市葵区黒金町5-1 (JR 静岡駅北口より徒歩7分)



80名(先着順)

締切日 11月8日(金)

※定員になり次第、締め切らせていただきます。

講師: 太田 綾子 先生

株式会社TIM Consulting

・社会保険労務士・1級DCプランナー

・商工会議所年金教育センター主任研究員

【太田綾子先生プロフィール】

1971年生まれ。明治大学政治経済学部政治学科卒。日本生命保険相互会社入社。人事部人事開発室にて主に従業員のFP教育、階層別研修を担当。1999年に同社退社。2000年に社会保険労務士資格を取得、同年よりLEC東京リーガルマインド講師(およびDCプランナー講座主任研究員)となる。2001年に太田社会保険労務士事務所開設。



◆ セミナー参加のお申込みは下記のいずれかでお申し込みします

1. 裏面の参加申込書にご記入の上、FAXにてお申込みください。
2. 下記「セミナー事務局」まで お電話でお申し込みください。

**セミナー事務局(セミナー参加申し込み先) ※①②のいずれかへお申し込みください**

① 静岡県労働金庫  
お客様サービスセンター

TEL 0120-609-123  
(受付時間: 平日 9:00～18:00)

② 本店営業部地域営業課

TEL 054-221-6104  
(受付時間: 平日 9:00～17:00)

## 会場までのアクセス

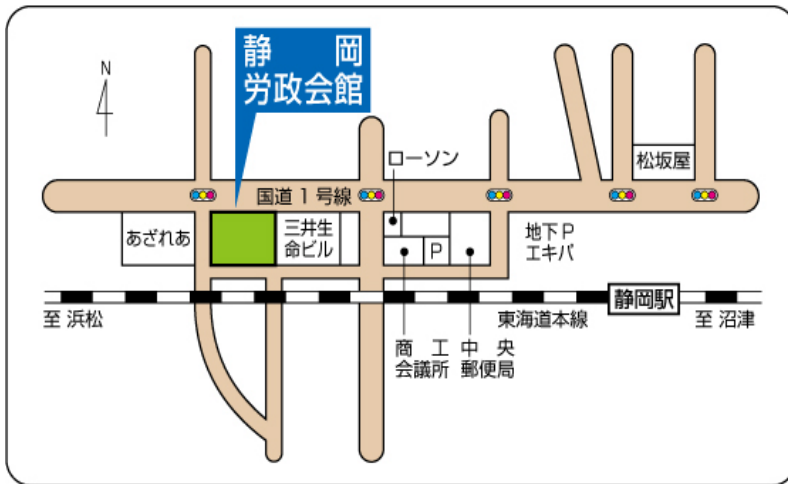

【会場】  
**静岡労政会館3階**  
**ALWF ロッキーセンター**  
**大会議室**

静岡市葵区黒金町5-1  
 JR静岡駅北口より徒歩7分

駐車スペースがございませんので、お近くの一般有料駐車場をご利用下さい。

セミナー参加をご希望の方は、下の参加申込書にご記入の上、FAXにてご送信ください。  
 (切らずにそのままFAXしてください)

静岡県労働金庫 本店営業部 地域営業課 行

11月19日『企業年金セミナー』参加申込書

FAX **054-221-8008**

締切日: 11月8日(金)

※FAXの送信間違いにご注意ください。※ボールペンまたはサインペンでしっかりご記入ください。

※定員を満した後のお申し込みのみ、連絡先のお電話番号へお電話をさせていただきます。

※セミナー申込希望者が複数の場合は、お手数ですが本申込書をコピーしてお申し込みください。

|                      |                                    |              |
|----------------------|------------------------------------|--------------|
| 会 員 名<br>( 団 体 名 )   |                                    |              |
| セ ミ ナ ー 参 加<br>お 名 前 | フリガナ                               | フリガナ         |
| ご 連 絡 先              | 〒 -                                |              |
|                      | TEL - -                            | < 携帯・職場・自宅 > |
|                      | ※平日(9:00~17:00)に連絡が可能な連絡先をご記入ください。 |              |

\*お申込書にご記入いただきました内容は、利用目的に必要な範囲で利用し、静岡県労働金庫が責任を持って管理します。

取得した個人情報セミナー終了後速やかに破棄します。

【利用目的】・本セミナーに関する当金庫からのお知らせに利用するため

・本セミナーの参加者情報を管理するため